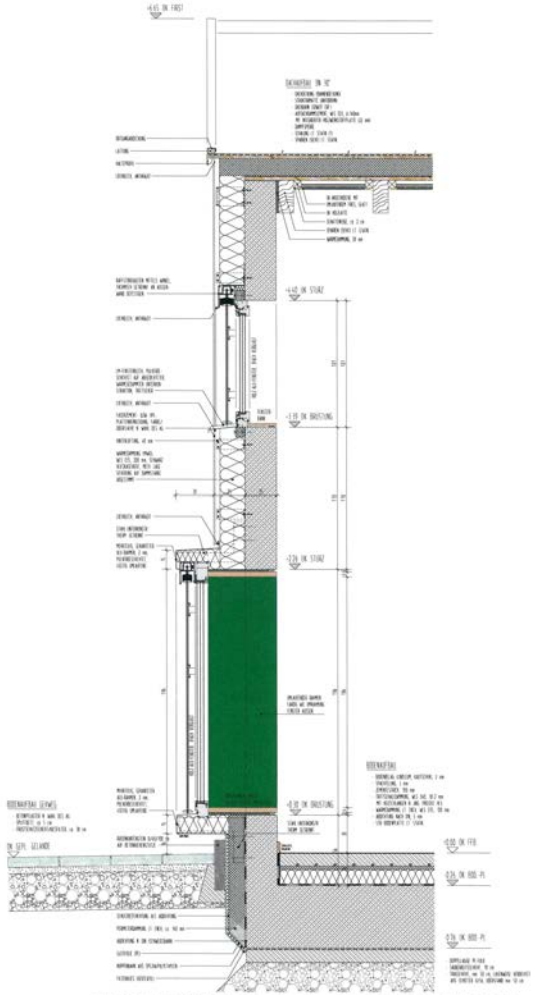

FASSADENSCHNITT 1 - 1 - GIEBEL EINZELHAUS

Der Neubau des 6gruppigen Kinderhauses besteht aus:
- Kindergarten (3 Gruppen)
- Kinderkrippe (2 Gruppen)
- Kinderhort (1 Gruppe)
Das Obergeschoss erhält zusätzliche Räume für die ‚Schulvorbereitende Einrichtung (SVE)‘ und ‚Begleitende Elternschaft‘ mit Gruppencharakter.

Vor Auftragsvergabe musste die Lebenshilfe Hof ein VgV-Verfahren durchführen. Das AIB Heinz hat sich am Verfahren beteiligt, wurde nach einem Vergabeverfahren ausgewählt und hat daraufhin den Auftrag erhalten.

Die Baumaßnahme wird öffentlich gefördert von:
- Bayerisches Staatministerium für Arbeit und Soziales, Famlie und Integration
- Sternstunden
- Aktion Mensch
- Oberfrankenstiftung
- Bayerische Landesstiftung
- Stadt Hof

Das AIB Heinz ist alleiniger Auftragnehmer und ist von der Lebenshilfe mit den LPH 1-9 beauftragt worden.

Das Grundstück liegt im südlichen Stadtbereich ‚Moschendorf‘ der Stadt Hof. Das Grundstück war mit einer Gärtnerei bebaut, die abgerissen wurde. Das Grundstück fällt von Ost nach West um ca. 3,00m.
Das Gebäude ist in allen Bereichen barrierefrei. Das Obergeschoss wird durch einen behindertengerechten Aufzug erreicht. Das Gebäude wird in Massivbauweise erstellt. Jede Gruppe erhält ein separates ‚Gruppenhaus‘, das individuell im Innenbereich gestaltet wurde.
Im Obergeschoss befinden sich 4 Appartements für alleinerziehende Mütter und 2 schulvorbereitende Einrichtungen (SVE).

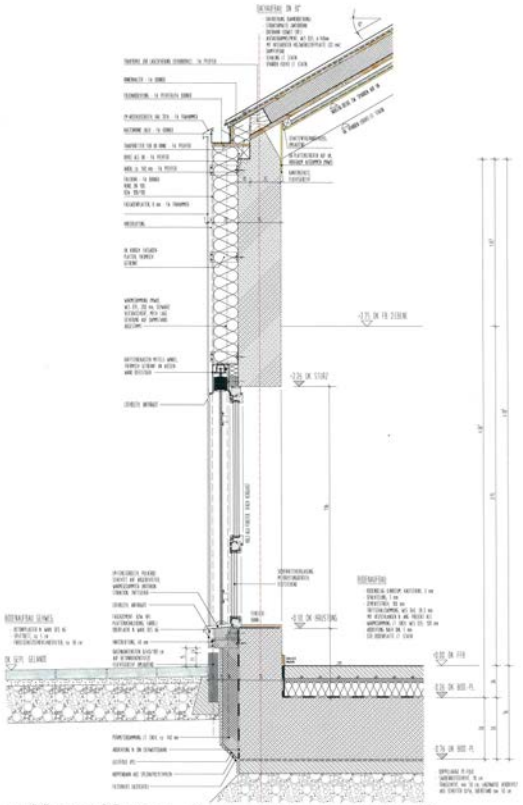

FASSADENSCHNITT 2 - 2 - TRAUFE EINZELHAUS

Neubau Kinderhaus ‚Erlhofer Str.‘, Hof der Lebenshilfe Hof

- Planung: ab 2018
- Ausführungszeit: 2020 - 2022
- Gesamtbaukosten (KGR 200-700): ca. 8,5 Mio. brutto
- Leistungsumfang LPH: 1 - 9

- Auftraggeber: Lebenshilfe Hof
Am Lindenbühl 10
95032 Hof
Tel.: 09281/7552-0

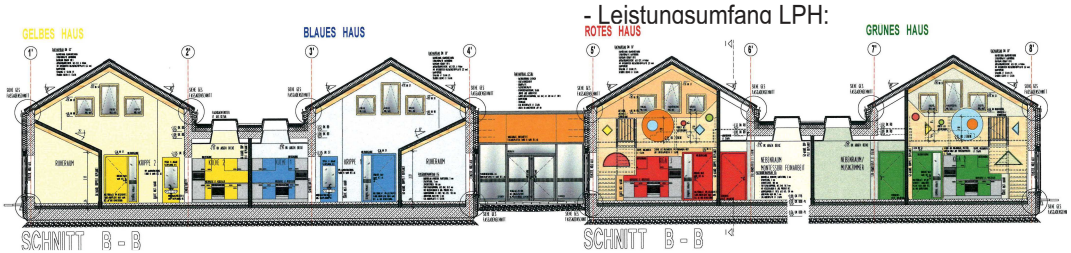

Schnitt Gruppenhäuser Krippe/Kiga

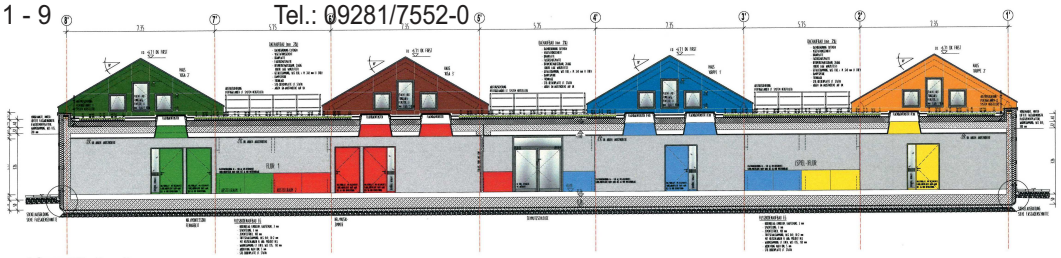

Schnitt Flur mit Wandverkleidung

3D-Perspektive (Gruppenhäuser)

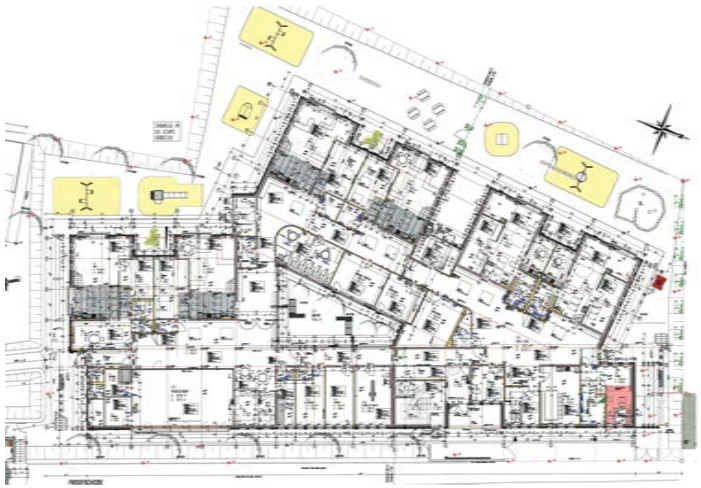

Erdgeschoss

Ansicht Norden

Ansicht Süden

3D-Perspektive (Außenanlagen)

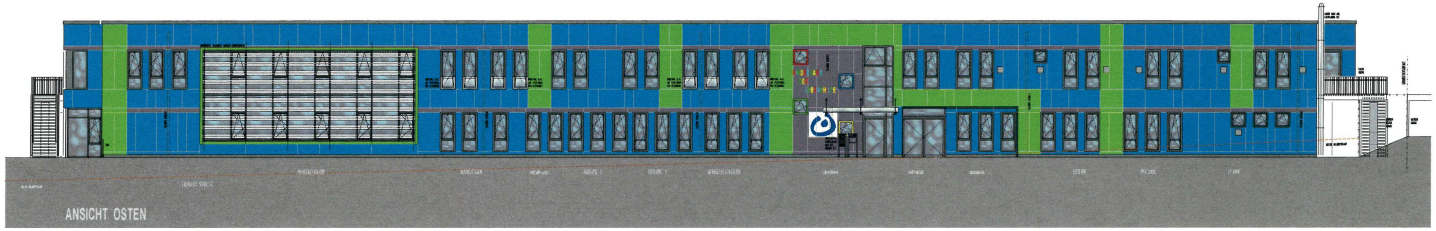

Ansicht Osten

3D-Perspektive (Hauptbau-Außenanlagen)

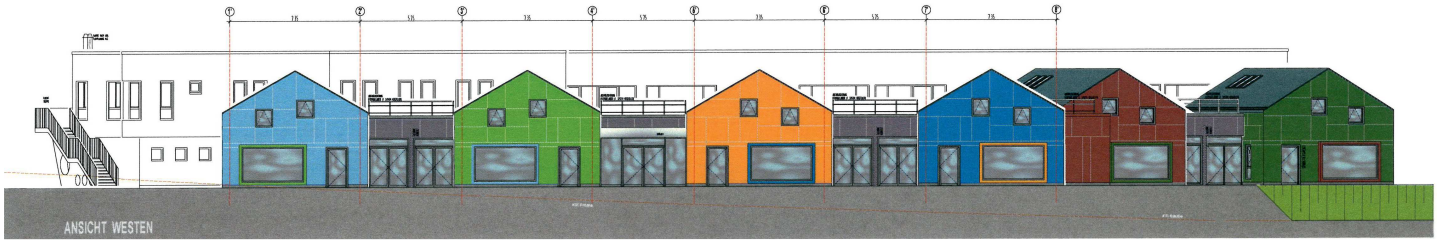

Ansicht Westen

3D-Perspektive (2geschossiger Hauptbau)